

ASSEMBLÉE GÉNÉRALE

LIGUE
BOURGOGNE FRANCHE-COMTÉ
DE RUGBY

SAISON 2024-2025

DOLE SAMEDI 28 Juin 2025

Assemblée Générale de Dôle

SAMEDI 28 JUIN 2026

Rapport de la commission de vérification des pouvoirs/ Claude MAGRIN

COLLÈGE ÉLECTORAL



483 voix



13420 licenciés



91 clubs

- **X clubs présents sur 91 clubs Représentant X % des clubs**
- **X voix / 483 voix possibles Représentant X % de voix**

Le Quorum étant atteint, l'Assemblée Générale peut valablement délibérée

Liste des décès par club

MINUTE DE SILENCE

Anatole Germain, Jeune Joueur de l'US BUXYNOISE 12 Ans

Ahmed Hmidou, Ancien joueur et dirigeant d'Autun

Richard Arnoux, ancien joueur entraîneur, FC DIGOIN LA MOTTE Rugby

Bernard SERON, dit Ben, ancien joueur, entraîneur, dirigeant, à Chalon, Givry, Chatenoy

Pierre Doucet, Président du Co Creusot Bourgogne



Odette Carteau, Grande dirigeante de Montbard

William Vadot, Joueur de l'US GENLIS 27 Ans

Murielle DELAGRANGE, Rubies De Dijon 54 ans





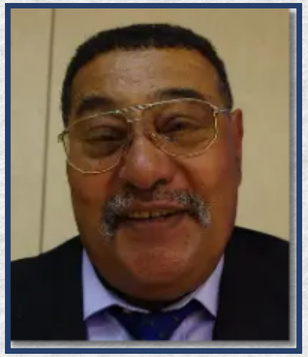



Secrétaire Général

Rapport d’activités

J’ai souhaité cette saison vous présenter un rapport d’activités animé et imagé qui reprend l’activité de la Ligue du 23 novembre à aujourd’hui.

Cette saison a été chargée.

Une petite pensée pour Angélique RIEU a qui j’ai succédé au poste de Secrétaire Général.

BOURGOGNE FRANCHE-COMTÉ
LIGUE DE RUGBY

RAPPORT
D'ACTIVITÉ

DU SECRETAIRE GÉNÉRAL

Une saison particulière

QUELQUES DATES



ELECTIONS RÉGIONALES

Samedi 02 Novembre - Une nouvelle liste de 32 élus portée par **Christian POULALIER**

Liste :

1. POULALIER Christian
2. QUATREPOINT Gerard
3. BORDET Brigitte
4. SEVE Denis
5. CHARPENTIER Marc
6. LAVEAU Pierre-Olivier
7. SONDON Eric
8. OCLER Elodie
9. FAIVRE Sabine
10. FOULONT Didier
11. CHAGUE Frederic (Médecin)
12. GOMEZ Sylvie
13. COULIN Noelle
14. MARTIN Daniel
15. LACOUR Jean-Marc
16. PERICHON Claire
17. NECTOUX Fabien
18. NALET Vanessa
19. RIEU Angélique
20. LASSERRE Marie-Geneviève
21. RUFFINO Nicolas
22. CONTANT Jean-François
23. MATHEY Laurence
24. ROZIER Jacky
25. BRUNE Michel
26. LIGIER David
27. REMY David
28. FOURNIER Florian
29. THIEBAUT Sabrina
30. CHEVROT Jean-Marc
31. GONNAUD Jean-Paul
32. LARUE Jean-Paul

**** Deux démissions et un remplacement***

ELECTIONS DÉPARTEMENTALES

Samedi 14 Décembre

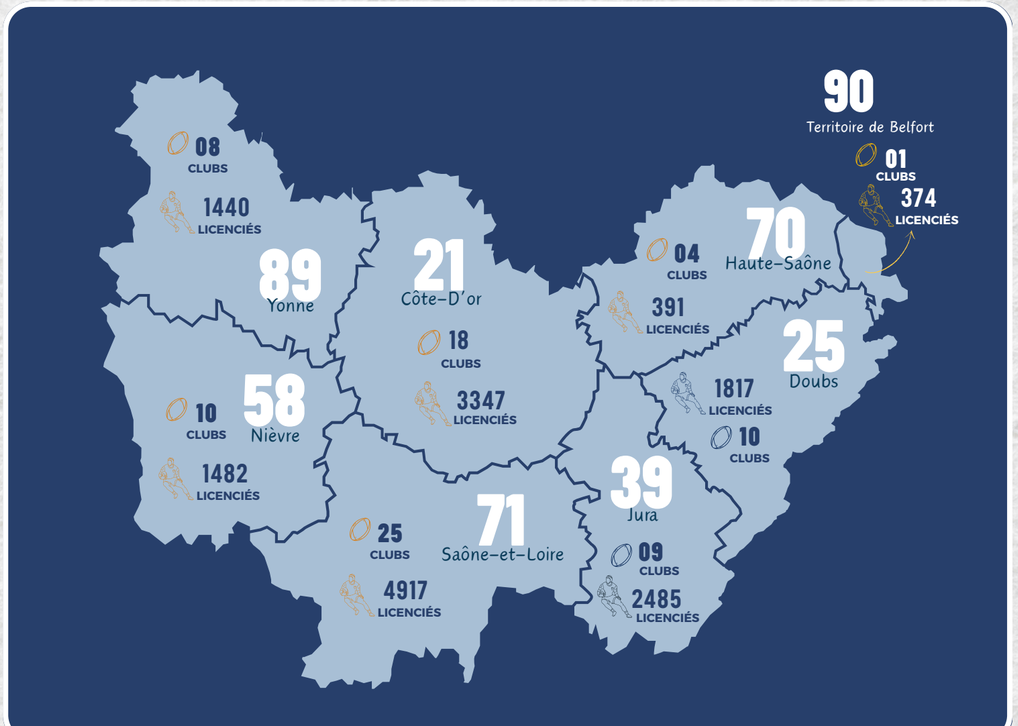

Une saison particulière

13 488

-93 (-0,7%)

Variation du nombre de licenciés à la même période en 2023-2024

Nouveaux

3 512

-702 (- 16,7%)

Nouveaux

9 976

-609 (+ 6,5%)

Moyenne de licenciés par clubs

166

Clubs avec au moins un.e licencié.e

82

SERVICES AUX CLUBS

La Maison du Rugby de Beaune

- Ouverte tous les jours de 8h30 à 18h
- **03 80 22 01 51**
- **2002b@ffr.fr**





- Rénovation énergétique Lancée
- Réorganisation des Locaux



- ***Projet de vente de la MDT de Besançon***

PRÉSENCE DES ADMINISTRATIFS :

- **Christine DRIVOT** du Mardi ou Vendredi
- **Félix JOLIVET** du Lundi au Mercredi + Vendredi
- **JC DINCHER** Lundi, Mardi, Jeudi, Vendredi

Présence du Président et Secrétaire Général Lundi, Mercredi, Vendredi

Une vie institutionnelle chargée

7 Comités Directeurs en 8 mois

Suivi des obligations règlementaires

Une période diagnostic et une mise en place des 32 commissions, avec quelques modifications.

Les objectifs stratégiques de notre mandat sont fixés et détaillés dans le cadre de notre Projet d'orientations stratégiques.



Nous réunirons tous les Présidents de Commission en début de saison.

LOGISTIQUE & EVÈNEMENTIEL

Gestion logistique

- Flotte Automobiles
- Différents contrats
- Assurance, informatique, ...
- Suivi RH
- Mutuelle salariés
- Suivi alternants
- Suivi services civiques
- Traiteur ...



Gestion évènementiel

Des réservations nombreuses dans des locaux adaptés et bien équipés.





NOS COMMISSIONS RÉGALIENNES



COMMISSION REGIONALE D'APPEL



CONSEIL REGIONAL DE DISCIPLINE DU RUGBY FRANCAIS



CONSEIL REGIONAL DE RÉSOLUTION DES LITIGES

BOURGOGNE FRANCHE-COMTÉ
LIGUE DE RUGBY



Commission Régionale d'appel

Rémi QUENOT succède à Patrick MONOT au cours de la saison.

" Ces organes régionaux sont compétents pour connaître, en dernier ressort, des décisions rendues par le Conseil régional des litiges et le Conseil régional mixte de discipline et des litiges de l'organisme régional concerné."

Cette saison, la commission ne s'est pas réunie.

0 Dossier.

BOURGOGNE FRANCHE-COMTÉ
LIGUE DE RUGBY

NOS COMMISSIONS RÉGALIENNES



COMMISSION REGIONALE D'APPEL



CONSEIL REGIONAL DE DISCIPLINE DU RUGBY FRANCAIS



CONSEIL REGIONAL DE RÉSOLUTION DES LITIGES

BOURGOGNE FRANCHE-COMTÉ
LIGUE DE RUGBY



Conseil Régional de Discipline du Rugby Français

Nicolas BREGAND succède à Eric SONDON au cours de la saison.

Ces organes régionaux sont compétents pour connaître, en première instance, des dossiers ou faits relevant des compétitions organisées par les organismes régionaux.

NICOLAS BREGAND	Président
PATRICK VAGINET	Président suppléant
ROGER BERGERON	Membre
RICHARD CAISSE	Membre
PHILIPPE LEDOUX	Membre
STEPHANE CRAPOIX	Membre
ADELINE CLERGET	Membre
HENRI WATTIEZ	Membre

- *Deux nouveaux membres cette saison :* ***Adeline CLERGET*** *et* ***Henri WATTIEZ***
- Une commission à reconstruire en application des directives fédérales et du règlement disciplinaire.

Saison 2025_2026 :

Adeline CLERGET
Richard CAISSE
Henri WATTIEZ
Marion BLONDEAU

BOURGOGNE FRANCHE-COMTÉ
LIGUE DE RUGBY

12 réunions en soirée

Total nombre de dossiers : 120
Nombre de Présents : 41
Nombre de visio : 23
Nombre d'excusés : 24

- **68%** Brutalités
- **17%** Infractions Verbales & Provocations
- **13%** Jeux dangereux
- **2%** Non respect des obligations de fonctions

- Jeunes attention
- Bancs de touche
- Public, parents



NOS COMMISSIONS RÉGALIENNES



COMMISSION REGIONALE D'APPEL



CONSEIL REGIONAL DE DISCIPLINE DU RUGBY FRANCAIS



CONSEIL REGIONAL DE RÉSOLUTION DES LITIGES

BOURGOGNE FRANCHE-COMTÉ
LIGUE DE RUGBY



Conseil Regional de résolution des litiges

Robert CHABROST - Président

Ces organes régionaux sont compétents pour connaître, en première instance, des dossiers ou faits relevant des compétitions organisées par les organismes régionaux.

Rédaction et application des règlements sportifs régionaux.

Un rôle de Conseil

BOURGOGNE FRANCHE-COMTÉ
LIGUE DE RUGBY

SAISON 2024-2025

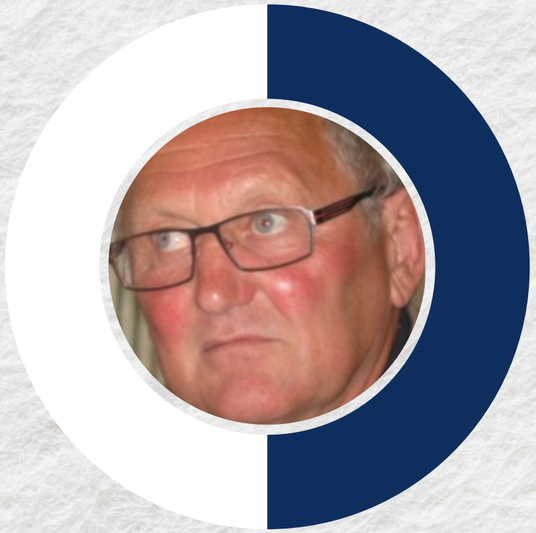

Commission des mutations

Claude MAGRIN - Président

Ces organes régionaux sont compétents pour connaître, en première instance, des dossiers ou faits relevant des compétitions organisées par les organismes régionaux.

- *Rédaction et application des règlements sportifs régionaux.*
- *La gestion et le contrôle des indemnités de formation.*
- *Un rôle de Conseil.*

- **MUTATIONS INTRA COMITÉS :**

584 en 24/25 - 406 saison 22/23

- **MUTATIONS COMITÉS ENTRANTES :**

194 en 24/25 - 224 saison 22/23

- **MUTATIONS COMITÉS ENTRANTES :**

194 en 24/25 - 224 saison 22/23

Total

1069

BOURGOGNE FRANCHE-COMTÉ
LIGUE DE RUGBY

La validation d'une mutation n'est pas automatique, nécessite une analyse et un traitement.

SAISON 2024-2025



Commission des Epreuves

Une pensée pour Gérard SOMMET

Format Régional 1
Niveau des finales régionales

Régional 1

CS BEAUNOIS

Régional 2

RC VESOUL

Réserves R1

EMontbeliard Belfort Rugby

Réserves R2

ASC St Apollinaire Rugby

BOURGOGNE FRANCHE-COMTÉ
LIGUE DE RUGBY

SAISON 2024-2025



Commission des Epreuves

Une mise en place tardive.
Des finales particulières.
Des calendriers pas forcément bien construits.

Régional 3 Poule 01

US BOURBON LANCY

Régional 3 Poule 02

RC GIVRY CHELLY

Régional 3 Poule 03

RC PAYS MAICHOIS

BOURGOGNE FRANCHE-COMTÉ
LIGUE DE RUGBY

SAISON 2024-2025



Commission des Epreuves

Championnats de France

La majeure partie des équipes sont sorties dès le premier tour

RF DIJON BG/St Apo - Championnes de France
USON NEVERS - Défaite Finale Challenge de France
FC SAN CLAUDIEN - En finale du Championnat de France dimanche 29.06 VS RODEZ
RC VESOUL - Défaite en quart de finale de CF
RC MOREZ Haut Jura - Quart de final Promotion Régional 3

BOURGOGNE FRANCHE-COMTÉ
LIGUE DE RUGBY

LES GAZELLES CHAMPIONNES DE FRANCE

RUGBY FEMININ DIJON ST APOLLINAIRE

29

À

17

RAS ENTENTE BAGNERES BARONNIES



SAISON 2024-2025

LES FINALES RÉGIONALES DE BEAUNE MAIS PAS SEULEMENT… :

- **Finales Régionales Senior** - Samedi 26 Avril à Beaune
- **Finales Rugby à 5 100 % féminines** - Jeudi 08 Mai à Beaune
- **Finales Rugby à 5** - Samedi 28 Mai 2025 à Dole
- **Finales Régionales de Rugby à 7** - Nevers - Samedi 07Juin
- **Journée 100 % féminines** - finales - Samedi 10 Mai à Dôle
- **Finales Jeunes U16/U19** - Dimanche 11 Mai à Dôle
- **Rassemblement des écoles de Rugby** - Samedi 14 Juin à Montchanin
- **Journée de clôture des Moins de 14 ans** - Sur 3 Sites le 21 Juin

Vers une uniformisation de ces évènements



UNE JOURNÉE RA5 100 % FÉMININE







FINALES 100 % FÉMININES







BOURGOGNE FRANCHE-COMTÉ
LIGUE DE RUGBY

SAISON 2024-2025



Commission Communication

Noelle COULIN nouvelle élue FFR et Ligue Présidente de la Commission

Des supports innovants,
Un développement de nos réseaux,
Des actions communes,
Un manque à combler et des projections







DES ACTIONS COMMUNES

2516

3537

BOURGOGNE FRANCHE-COMTÉ
LIGUE DE RUGBY

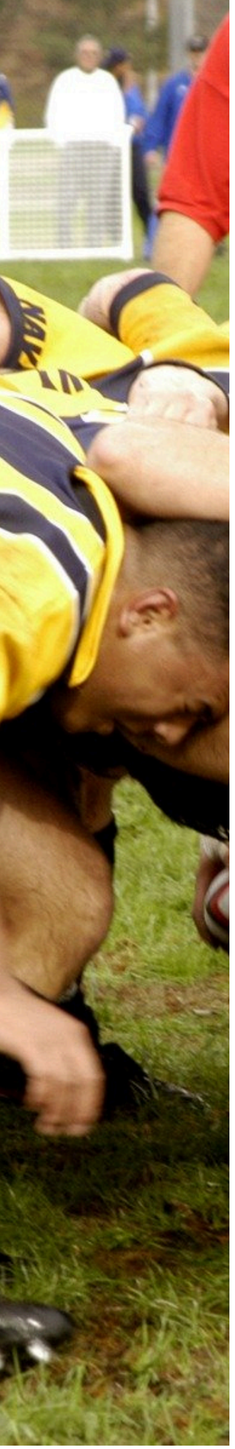

Règlement sportif 25/26 rédigé et en attente du congès FFR

Commission des Epreuves

Patrick MONOT, Président

SAISON 2025-2026

RÉGIONALE 1

- 2 Poules de 7 clubs (classement par ordre)

RÉGIONALE 2

- 2 Poules de 6 clubs (classement par ordre)

RÉGIONAL 3

- 2 Poules de 9 clubs géographiques

- *Début de Championnat le **14 septembre***
- *Deux phases (brassage + qualification)*
- *Une phase finale 1/4 A et R,1/2, Finale*

- *Début de Championnat le **21 septembre***
- *Une phase de qualification*
- *Une phase finale*

RÉGIONAL 1

SAISON 2025-2026

NOM CLUB	CODE CLUB
Poule 01	
US ARBOISIENNE/CENSEAU RC	
CHAMPAGNOLE RUGBY	4555B
US DOLOISE	4558E
RC LOUHANNAISE	4331H
ENTENTE MONTBELIARD BELFORT ASCAP RUGBY	4552Y
RC VESOUL	5550H
CS SEURROIS	4341U

Poule 02	
OL BESANCON	4553Z
RC CHAGNOTIN	4310K
AS AUTUNOISE	4301A
CHAMBERTIN OL	4327D
FC DIGOIN/ RC XV CHAROLLAIS BRIONNAIS	
ASC ST APOLLINAIRE RUGBY	4342V
STADE DIJON	8066B

BOURGOGNE FRANCHE-COMTÉ
LIGUE DE RUGBY

RÉGIONAL 2

SAISON 2025-2026

POULE 1	Code
US BUXYNOISE	4308H
IS ALLIANCE RUGBY	5648P
RUGBY TOUCY PUISAYE FORTERRE	4349C
SAONE SEILLE RUGBY	7155C
RC ST MARTIN DU LAC	4347A
ASUC MIGENNES	4330G

POULE 2	Code
RUGBY UNION MORTEAU PLATEAU 25	7772V
VERDUN RAC	6064S
AS TOURNUS	4350D
US BOURBON LANCY	4306F
US BAUMOISE	6821P
RO LURON	7113G

BOURGOGNE FRANCHE-COMTÉ
LIGUE DE RUGBY

RÉGIONALE 3

SAISON 2025-2026

POULE 01	CODE CLUB
RS SENONAIS	4340T
RC COULANGES SUR YONNE	8019C
AVALLON CHATILLON TONNERRE	
RC SAULIEU	5949S
RC VALLEE DE L OUCHE	7116K
RC ORDON	4346Z
AS POUGUES LA CHARITE	5126X
ASA VAUZELLES	4247S
RC MONTBARD AUXOIS	4334L

POULE 02	CODE CLUB
CR CENSEAU USA	
RC P MAICHOIS EMBAR	
RC MOREZ HAUT JURA	4563K
RC DIJONNAIS	4323Z
RC AUXONNAIS	4304D
US CLUNISOISE	4317T
RC CHATENOY	5937D
RC CHENOVE	4316S
ER GIVRY CHEILLY	7774X

BOURGOGNE FRANCHE-COMTÉ
LIGUE DE RUGBY

RÉALISER DES ÉTATS GÉNÉRAUX DE SA PRATIQUE/ CHAMPIONNATS JEUNES

Avec : des CTC, des Elus, des Bénévoles, des Administratifs, des Salariés de Clubs…

Réunion sur deux jours



- **Réflexion autour des compétitions jeunes**
- **Rédaction d'un règlement rassemblement**
- **Mise en route pour la saison 25-26**



POS 2024 –2025

UNE MÊLÉE DE PROJETS

POUR LA LIGUE

POUR LES COMITÉ DÉPARTEMENTAUX

POUR LES CLUBS

ACTION 01
MAINTENIR & DÉVELOPPER LE HAUT NIVEAU JEUNE

ACTION 02
DÉVELOPPER LA FÉMINISATION DE LA PRATIQUE

ACTION 03
DÉVELOPPER LE RUGBY DANS LES ÉCOLES DE RUGBY, LE MILIEU SCOLAIRE AINSI QUE DANS LES PÉRIPHÉRIES : RUGBY LOISIR, RUGBY DANS LES QUARTIERS

ACTION 04
FAVORISER L'INCLUSION PAR LA PRATIQUE D'UN RUGBY ADAPTÉ

ACTION 05
RECENTRER LA FORMATION FÉDÉRALE ET DES DIRIGEANTS AU PLUS PRÈS DES BASSINS

ACTION 06
MENER DES OPÉRATIONS ORIGINALES ET ENTRAINANTES SUR LES FINALES RÉGIONALES

ACTION 07
DÉVELOPPER LE RUBGY À 7 AU NIVEAU RÉGIONAL

ACTION 08
ETL - ORGANISER LA VIE DE L'ÉQUIPE TECHNIQUE DE LA LIGUE

ACTION 09
ORGANISER DES ÉVÈNEMENTS ET/OU ACTIONS POUR TROUVER DES PARTENAIRES POUR ACCOMPAGNER LES ACTIONS DE 'LA LIGUE À MISSION"

ACTION 10
RENFORCER LE RÔLE DE LA LIGUE COMME "CENTRE DE SERVICES" AUPRÈS DES COMITÉS DÉPARTEMENTAUX (ADMINISTRATION, JURIDIQUE, GESTION...)

ACTION 11
RÉALISER DES ÉTATS GÉNÉRAUX DE SA PRATIQUE

ACTION 12
DÉVELOPPER LA COMMUNICATION DE LA LIGUE

ACTION 13
DÉVELOPPER L'ÉCO-RESPONSABILITÉ AU SEIN DE LA LIGUE

BOURGOGNE FRANCHE-COMTÉ
LIGUE DE RUGBY

Controle URSSAF



UN CONTRÔLE URSSAF SUR LES TROIS DERNIERES SAISONS

LA LIGUE REGIONALE A ETE CONTROLEE

PRESENCE SUR 3 JOURS

COURRIER DE FELICITATIONS

SALARIES

SECRETAIRE GENERAL

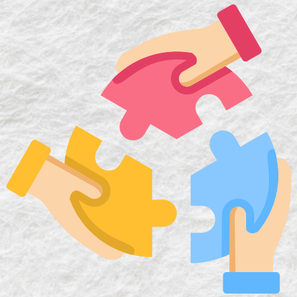

TRESORIER GENERAL

BOURGOGNE FRANCHE-COMTÉ
LIGUE DE RUGBY

MISE À L'APPROBATION

DU RAPPORT D'ACTIVITÉ

DU SECRETAIRE GÉNÉRAL



Chargé de Missions

Benjamin MOREUX

Bilan & Perspectives

BOURGOGNE FRANCHE-COMTÉ
LIGUE DE RUGBY



Commission sportive

Andre BOUJON Président

BOURGOGNE FRANCHE-COMTÉ
LIGUE DE RUGBY

DÉVELOPPER LA FÉMINISATION DE LA PRATIQUE



1. **DÉVELOPPER LA PRATIQUE DU RUGBY CHEZ LES F-15**
2. **ENCOURAGER ET DÉVELOPPER LA PRATIQUE DU RUGBY CHEZ LES F-18**
3. **DÉVELOPPER LA PRATIQUE DU RUGBY À 5 CHEZ LES F+18**
4. **GÉRER LA COMPÉTITION INTER-LIGUES FÉDÉRALE 2 À XV**
5. **DÉVELOPPER LA FÉMINISATION DES INSTANCES DIRIGEANTES**

NOTRE ACCOMPAGNEMENT

SUR ABCD XV

ABCD XV

> LA LIGUE, AUX CÔTÉS DES JEUNES
> DANS LE DOUBLE PROJET SPORT ET AVENIR

- FORMATION
- SENSIBILISATION
- COMMUNICATION
- DÉTÉCTION



- RELATIONS CREF/APE
- RELATIONS LYCÉE
- RELATIONS CLUBS
- PROJET D'AVENIR

CREF

Le Centre Régional d'Entrainement & Formation



70 — **PENSIONNAIRES**

- 43 Garçons
- 27 Filles

Issus de la BGFC et Grand-Est

19 — **INTERVENANTS**

Un lieu de formation / alternance interessant pour les STAFF

65 — **INTERNES**

- 24 Filles
- 23 Crabos
- 18 Alamercery

01 — **SECTION SPORT ETUDE**

Lycée privé Les Arcades

Hippolyte Fontaine Lycée Polyvalent Dijon

01 — **CTC EN MISSION TRANSVERSALE**

Qui assure le suivi du fonctionnement du CREF



STÉPHANE BOISSY

DÉVELOPPER LE RUGBY À 7 AU NIVEAU RÉGIONAL

DÉVELOPPEMENT DE 4 AXES :



DÉVELOPPER LA PRATIQUE CHEZ LES JEUNES U14_U16_U19



DÉVELOPPER LA PRATIQUE CHEZ LES FÉMININES



DÉVELOPPER LES COMPÉTENCES DES ENTRAINEURS & ARBITRES



DÉVELOPPER LA PRATIQUE DÉVELOPPEMENT ET HAUT NIVEAU



















DÉVELOPPER LA PRATIQUE CHEZ LES JEUNES U14_U16_U19



80 jeunes réunis sur un week-end olympique en Juillet 2024

Reconduction de deux manches de qualifications à Beaune
Le Dimanche 07 et Samedi 13 Septembre 25



Matchs de Manches de qualification au championnat de France ALAMERCERY & CRABOS
à Beaune sur 2 week-ends



BOURGOGNE FRANCHE-COMTE
LIGUE DE RUGBY



DÉVELOPPER LA PRATIQUE CHEZ LES FÉMININES



6èmes au Championnat de France en Normandie en avril



Étape du 24 Mai à Auxerre



3 Rassemblements F-18 à 7 avec une trentaine de filles de la Ligue BFC et du Grand Est. Une sizième place à l'Aigle au Championnat de France.



BOURGOGNE FRANCHE-COMTÉ
LIGUE DE RUGBY



DÉVELOPPER LES COMPÉTENCES DES ENTRAINEURS & ARBITRES



Un certificat fédéral de Rugby à 7 pour développer les compétences des éducateurs, organisé sur 3 journées fin mars



Stage de perfectionnement des arbitres



Stage de préparation aux tournois à venir et à l'apprentissage des règles spécifiques à la pratique

BOURGOGNE FRANCHE-COMTÉ
LIGUE DE RUGBY



Formation

Cédric **PASTEUR - Responsable de l’IREF**

BOURGOGNE FRANCHE-COMTÉ
LIGUE DE RUGBY

LA FORMATION DANS NOTRE LIGUE :

310 Inscrits inscrites en BF

126 Educateurs et éducatrices diplomés

7 Formations dispensées en brevet fédéral





REMISE DE RECOMPENSES

EQUIPE CTC



LA FORMATION DANS NOTRE LIGUE :

RÉPUBLIQUE FRANÇAISE
Liberté
Égalité
Fraternité

LA FORMATION DANS NOTRE LIGUE

68 % DE REUSSITE SUR LE DEJEPS MENTION PERFECTIONNEMENT

100 % DE REUSSITE SUR LE BPJEPS MENTION RUGBY À XV



EQUIPE LIGUE BFC



Taux d'employabilité
dans nos clubs/CD

LA FORMATION DANS NOTRE LIGUE :



SERVICE CIVIQUE
Une mission pour chacun au service de tous





RECENTRER LA FORMATION FÉDÉRALE ET DES DIRIGEANTS AU PLUS PRÈS DES BASSINS

FORMATION EN PRÉSENTIEL (par bassins)



FORMATION EN DISTANCIEL



FORMATION DANS LES CLUBS



RÉSPONSABILISER LES FORMATEURS
Un budget par bassin

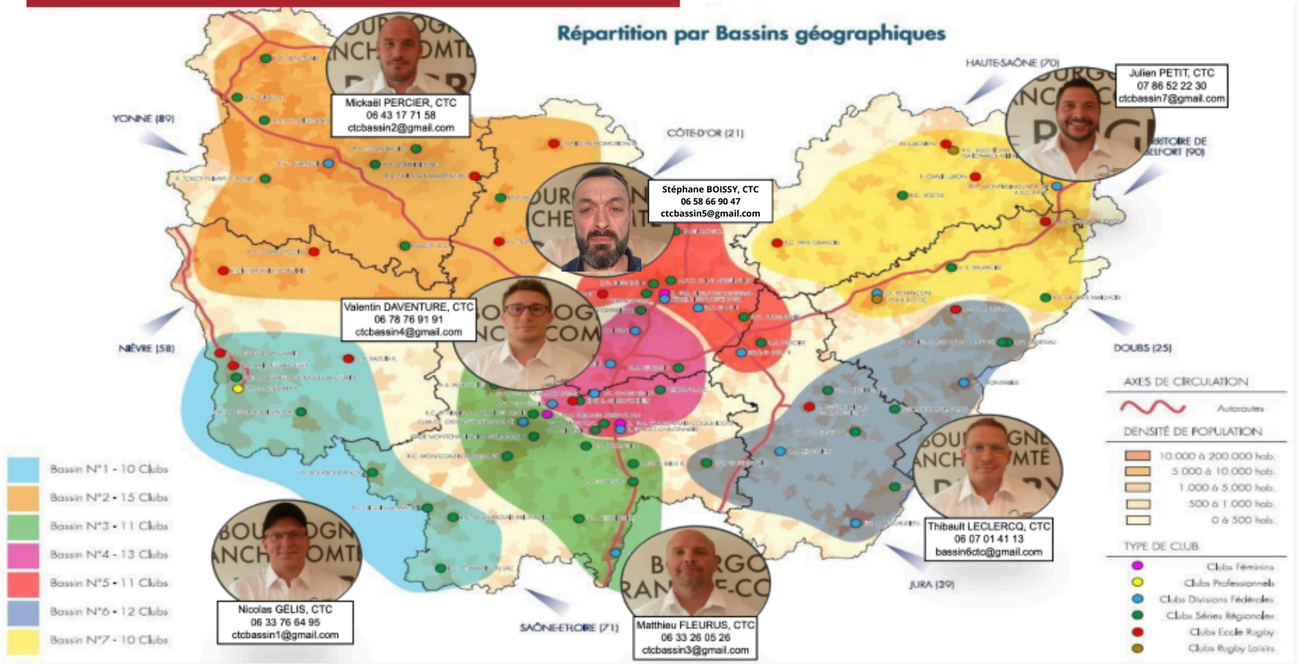

310 INSCRITS SUR LA FORMATION FÉDÉRALE CETTE ANNÉE



Animation de l'equique technique

Wilfied **GAUTHIER - Conseiller technique de Ligue**

BOURGOGNE FRANCHE-COMTÉ
LIGUE DE RUGBY

ETL - ORGANISER LA VIE DE L'ÉQUIPE TECHNIQUE DE LIGUE

ACTION 1

....



Un mélange de salariés sportifs, administratifs avec la présence d'élus de la Ligue, de CD ou de clubs.

ACTIONS 2

....

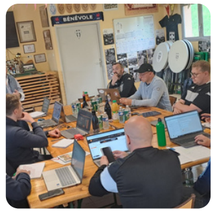

Des journées en salle et des soirées entraînement et un moment de présentation par les dirigeants du club accueillant.



DÉPLACEMENTS DANS LES CLUBS DE :

- Paray le Monial
- Couches
- Viriat
- Pontarlier
- Beaune
- Auxerre
- Macon
- L'ÉLAN Chalôn
- CD01...



Thibault Leclercq : Conseiller Technique Bassin 6

Expert en développement sportif territorial avec une vision novatrice pour la formation des jeunes talents.

Responsable de la commissions techniques U14

UNE DÉFINITION DES MISSIONS TRANSVERSALES DE CHACUN. QUI FAIT QUOI ?

UNE ANALYSE SUR LA REFONTE DES BASSINS NÉCESSAIRES.

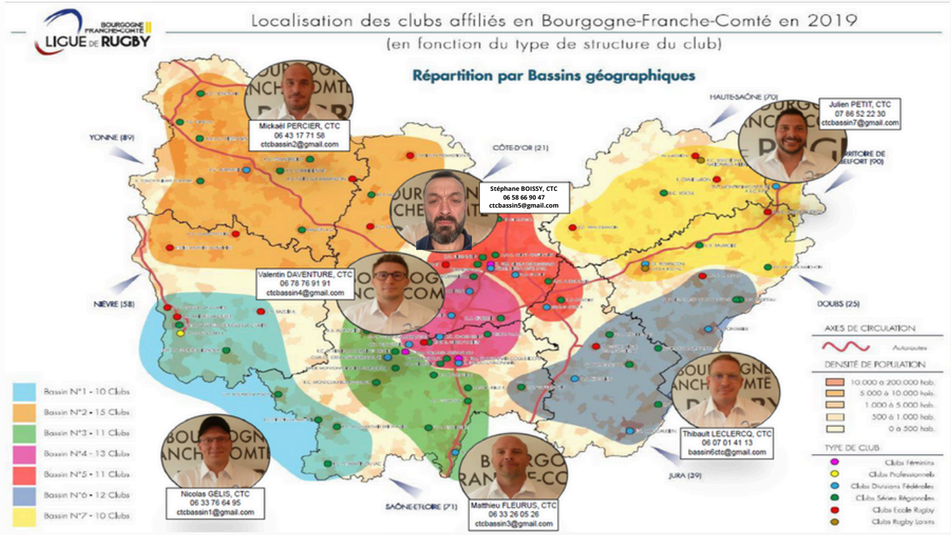



Commission des Arbitres

Christophe BOUILLET, DAL

123 arbitres ont officié cette saison pour 1610 désignations effectuées par la ligue. Le nombre d'arbitres a encore progressé (augmentation de 6.5%.).

Dont 10 arbitres féminines (8%). Nous étions à une seule il y a 4 ans.

Plus de 98.8% des matchs couverts.

6 écoles d'arbitrage.

BOURGOGNE FRANCHE-COMTÉ
LIGUE DE RUGBY

Licenciés	Clubs Actifs	Nombre moyen Licences par club
125	56	2

Nouveaux	Arrivants	Renouvellement
8	14	103
6,40 %	11,20 %	82,40 %

Taux d'évolution de licences



Cédric PASTEUR a arbitré la finale de Fédérale B



Damien DAUVISSAT
Promu dans le secteur professionnel intègre la Pro D2

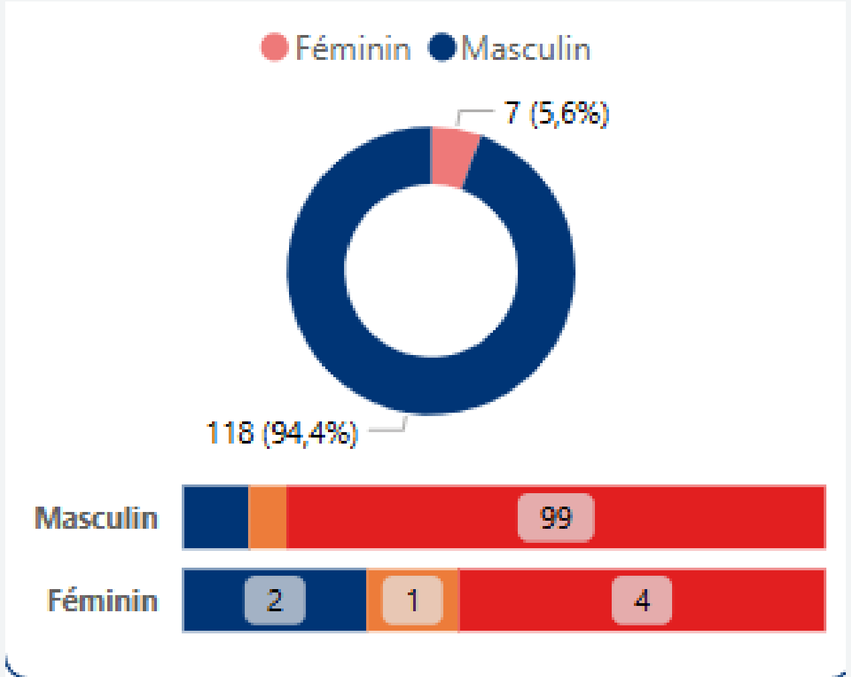

Journées Nationales de l'Arbitrage 2024 : Le rugby à l'honneur des Trophées La Poste Meilleure initiative locale rugby : Ligue Bourgogne-Franche-Comté



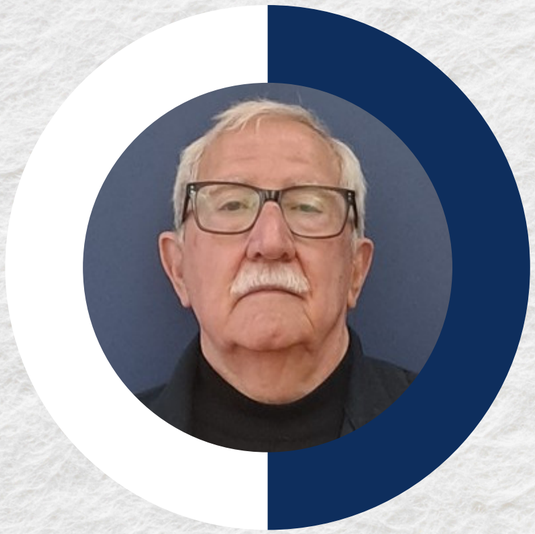

Trésorier Général

Gérard QUATREPOINT

Budget Prévisionnel Saison 25/26

Charges

Produits

Budget
1,7 M

BOURGOGNE FRANCHE-COMTÉ
LIGUE DE RUGBY

206 Suspicions de commotions ont été enregistrées et traitées cette saison.



Commission Médicale

Frederic CHAGUE, Président

- Vice-président: Alain Gushing

Référents :

Commotion cérébrale

- 21,58,71,89 : Quentin Lécheneaut
- 25, 39, 70, 90 : Benjamin Bontemps

Épidémiologie, coordination médicale : Alfred Bourreau

Traumatologie : Christophe Chol, Ludovic Labatut

EDR : Gaelle Collet

Rugby santé : Pauline Roger (en binôme avec Michael Percier, CTC)

Chargés de mission : Pierre Anginot, Emilie Cerruti, Alicia Garraut, Manon Morel



A partir du 01 Juillet, l'interdiction de fumer s'étend aux espaces extérieurs
(stades et installations sportives)

BOURGOGNE FRANCHE-COMTÉ
LIGUE DE RUGBY

Evolution du Carton Bleu

Frederic CHAGUE,

Il a été démontré qu'un second impact au cours de la phase de récupération post-commotion allongeait considérablement cette période de récupération. Dans quelques cas, les symptômes commotionnels peuvent alors s'installer de façon durable. A l'inverse, la majorité des survenues de commotions cérébrales isolées, ayant respectées la conduite à tenir, évoluent définitivement sans aucun symptôme le plus souvent.

World Rugby a donc renforcé la règle pour les amateurs de plus de 19 ans en imposant une absence de compétition qui passe de 10 jours à 21 jours. Ainsi, dès la saison prochaine 2025/2026, le protocole carton bleu sera modifié pour les plus de 19 ans présentant une suspicion de commotion cérébrale, sans en avoir présenté une dans les 12 derniers mois, en augmentant le délai sans match à 21 jours.

LA COMMOTION CÉRÉBRALE

BOURGOGNE FRANCHE-COMTÉ
LIGUE DE RUGBY

RUGBY UNION BIEN ETRE SANTE DIJON

38 licencié(e)s



Rugby Santé

Pauline ROGER, Présidente

- **Pilotage** : Pauline Roger et Michael Percier

Cadre :

- Pratique ciblant les sujets atteints de maladie chronique (cancer, obésité, diabète, infarctus, hypertension etc.)
- Et désormais les sujets sédentaires/physiquement inactifs
- Dès l'âge de 8 ans

En BFC :

- Rubies Dijon
- CD 25
- En gestation : CD 89, Is/Tille, Lons le Saunier.....

Une section Rugby Santé lancée à Besançon

Des projets nombreux :
IS SUR TILLE, PONTARLIER, LONS....

BOURGOGNE FRANCHE-COMTÉ
LIGUE DE RUGBY

Autres Commissions

- Ne figure pas dans les présentations les actions importantes de notre commission EDR (Présidée par Sonia ROUGETET),
- De notre Commission M14, Présidée par Wilfried LE GOFF
- De notre Commission Epreuves Jeunes, Présidée par Christian BUISSON
- De notre Commission Rugby à 5, Présidée par Quentin Jimenez, actuellement à Lectoure au Championnat de France de Ra 5 qui se dérouleront en 2026 à Chalon Sur Saône fin Juin. Nous sommes tout proche des 1000 Licenciés RLSP.
- De notre commission qualification des enceintes (Patrice GUIOLLARD)
- De notre Commission Rugby Loisir, présidée par Philippe LEDOUX
- Et d’autres commissions clubs régionaux, fédéraux.....

BOURGOGNE FRANCHE-COMTÉ
LIGUE DE RUGBY

LIGUE RÉGIONALE BOURGOGNE FRANCHE-COMTÉ

M E R C I

À TOUTE L'ÉQUIPE






BOURGOGNE FRANCHE-COMTÉ LIGUE DE RUGBY

www.rugbybgfc.com

DISCOURS DE CLÔTURE



Christian POULALIER
PRÉSIDENT DE LA LIGUE



Jordan ROUX
VICE-PRÉSIDENT TERRITOIRES & FILIÈRE JEUNES